

±0,000 = 380,400 B.p.v.

INDEX	ZMĚNA/CHANGE	JMÉNO/NAME	DATUM/DATE

STAVBA

Rekonstrukce rodinného domu - Josefy Kolářové 377/9

Josefy Kolářové 377/9, 370 05, České Budějovice

Katastrální území České Budějovice 2 [621943]; parc. č. 756/1

RAZÍTKO

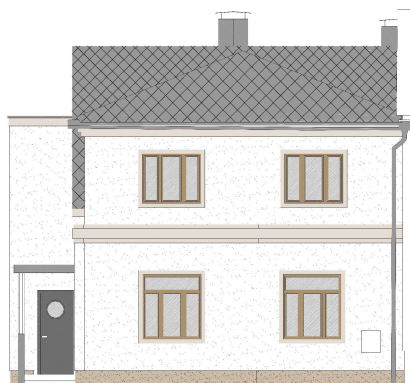

PARE

DOKUMENTACE PRO SPOLEČNÉ OZNÁMENÍ ZÁMĚRU

INVESTOR	Julie Watzko a Tomáš Volek Josefy Kolářové 377/9 370 05, České Budějovice		
GENERÁLNÍ PROJEKTANT, ARCHITEKT		m3w s.r.o. Na Skalce 277 381 01 Český Krumlov - Horní brána Tel. +420 723 557 934	Ing. Karel WATZKO
STAVEBNÍ ČÁST, KOORDINACE, HIP		m3w s.r.o. Na Skalce 277 381 01 Český Krumlov - Horní brána Tel. +420 723 557 934	Ing. Karel WATZKO

STUPEŇ PD	OBJEKT	DATUM	KÓD ČÁSTI
DSOZ	SO.01	04.2022	A
ČÁST	A - PRŮVODNÍ ZPRÁVA		

Obsah

A.	Průvodní zpráva.....	5
A.1.	Identifikační údaje	5
A.1.1	Údaje o stavbě	5
A.1.2	Údaje o stavebníkovi.....	5
A.1.3	Údaje o zpracovateli společné dokumentace	5
A.2.	Členění stavby na objekty a technická a technologická zařízení	8
A.3.	Seznam vstupních podkladů	9

A. Průvodní zpráva

A.1. Identifikační údaje

A.1.1 Údaje o stavbě

a) **Název stavby**

Rekonstrukce rodinného domu - Josefy Kolářové 377/9

b) **Místo stavby – adresa, čísla popisná, katastrální území, parcelní čísla pozemků**

Katastrální území: České Budějovice 2 [621943]

Parcelní čísla: 756/1

c) **Předmět projektové dokumentace – nová stavba nebo změna dokončené stavby, trvalá nebo dočasná stavba, účel užívání stavby**

Předmětem projektové dokumentace je rekonstrukce rodinného domu (jde tedy o změnu dokončené stavby). Jedná se o stavbu trvalou. Rekonstruovaný objekt bude sloužit pro bydlení a bude rozdělen na dvě samostatné bytové jednotky.

A.1.2 Údaje o stavebníkovi

Investor:	Watzko Julie a Volek Tomáš
	Josefy Kolářové 377/9
	České Budějovice 2
	e-mail: jwatzko@seznam.cz
	tel: +420 778 038 813

A.1.3 Údaje o zpracovateli společné dokumentace

Generální projektant, koordinace, hlavní inženýr projektu, stavební část:	m3w s.r.o. Na Skalce 277, Český Krumlov, 381 01 IČ: 24181927 Zodpovědný projektant: Ing. Karel Watzko ČKAIT 0102414, IP00 – Pozemní stavby e-mail: k.watzko@m3w.cz tel: +420 723 557 934
Statika:	Ing. Jiří Chroustovský Vidov 113, 370 07 České Budějovice tel: +420 724 105 914 e-mail: jiri.chroustovsky@ateliereis.cz ČKAIT 0100333, IS00 – Statika a dynamika staveb

Požární bezpečnost staveb:	PoPoS CZ spol. s r.o. Včelná, Jiráskova 360, 373 82 Boršov n/Vlt. tel: +420 602 620 065 e-mail: soukup.frant@seznam.cz Zodpovědný projektant: František Soukup, ČKAIT 0101976, IH00 – Požární bezpečnost staveb
ZTI, UT, VZT	Ing. Jan Richtr tř. 28. října 1309/22, 370 01 České Budějovice tel: +420 723 704 817 e-mail: richtrh@gmail.com ČKAIT 0102512 - Technika prostředí staveb, specializace technická zařízení
Elektroinstalace – silnoproud, slaboproud	EEProjekt s.r.o. Ing. Petr Bronec Rudolfovska tř. 202/88, 370 01 České Budějovice tel.: +420 737 427 100 e-mail: petr.bronec@eeprojekt.cz
Inženýrská činnost	Zdeněk Pavelec Vyšný 105, 381 01 Český Krumlov tel: +420 724 146 995 e-mail: pavelec@dozorystaveb.cz

A.2. Členění stavby na objekty a technická a technologická zařízení

Pozemní (stavební) objekty:

SO.01	Rekonstrukce rodinného domu
-------	-----------------------------

Inženýrské objekty:

IO.01	Elektroinstalace - slaboproudá přípojka CETIN
-------	---

A.3. Seznam vstupních podkladů

- Zadání investora, konzultace a společná jednání zpracovatele a objednatele
- Podklady správců a vlastníků inženýrských sítí
- Polohopisné a výškopisné zaměření – Geodetická kancelář Cept s.r.o.
- Radonový mapa
- Jednání s orgány státní správy a jejich vyjádření
- Podklady z katastru nemovitostí
- Technické normy a související předpisy
- Terénní průzkum lokality, fotodokumentace